

werden kann. An unserem Ziel angekommen, werfen wir einen Blick auf und unter die Gullydeckel, die hier bei Nacht nicht mehr so sind, wie sie uns am Tag erscheinen. Was mag hier wohl auf uns warten? Gemeinsam lösen wir das Rätsel, was hier unter Bergkamen leuchtet und tönt.

Treffpunkt: 16:30 Uhr im Ankerpunkt Lindenbrauerei, Info-Counter im Zentrum für Information und Bildung (zib), Lindenplatz 1, 59423 Unna. Rückkunft: 20:30 Uhr.

Tickets: nur VVK, bis zum 22.11.2016, 10,90 € pro Erwachsenen, 6,50 € pro Kind (bis 12 Jahre) (inkl. Getränk und Kreativ-Material)
Begrenzte Buskapazität

Achtung: Mit dem erworbenen Ticket können Sie im Rahmen der Veranstaltung alle weiteren Nacht der Lichtkunst-Spielorte besuchen. Ein gesondertes Programm erscheint Ende August!

i-Punkt Unna,

Tel.: 02303 10 37 77,
Lindenplatz 1, 59423 Unna
Email: zib-i-punkt@stadt-unna.de

26.11.2016

Lichtreise zur Nacht der Lichtkunst in die Hellweg-Region



Unna – Bönen – Schwerte

Anlässlich der ersten Nacht der Lichtkunst des Projekts HELLWEG – ein LICHTWEG werden wir zunächst einem Pionier der Lichtkunst begegnen: François Morellet. Das Zentrum für Internationale Lichtkunst Unna widmet diesem kürzlich verstorbenen Künstler eine Sonderausstellung in den alten Gewölbekellern der früheren Lindenbrauerei. Nüchterne Sachlichkeit gepaart mit einer Portion Humor zeichnen diesen Vertreter der geometrischen Abstraktion aus.

Im Anschluss bringt uns der Lichtbus nach Bönen zum „Yellow Marker“. Mischa Kuball lässt diesen Förderturm durch gelbe vertikale Lichtleisten weit in den Landschaftsraum hinaus leuchten. Wir haben die Möglichkeit, den Turm zu besteigen und vom Balkon aus einen Blick auf die zahlreichen Lichter der Hellweg-Region zu werfen.

Weiter geht es nach Schwerte. Im Stadtpark treffen wir auf ein Laternen Duo der Brüder Löbber und wir begeben uns anschließend auf das Plateau hinter der Rohrmeisterei, wo wir uns einer Führung von Ulf Weingarten anschließen, der uns die Philosophie von Kazuo Katase am Beispiel der „Hellen Kammer“ näherbringt und uns zu einer Skulptur aus Licht und Wasser von Rosemarie Trockel führt.

Treffpunkt: 19:30 Uhr im Ankerpunkt Lindenbrauerei, Info-Counter im Zentrum für Information und Bildung (zib), Lindenplatz 1, 59423 Unna. Rückkunft: 23:00 Uhr.

Tickets: nur VVK, bis 22.11.2016, 10,90 €
Begrenzte Buskapazität

Achtung: Mit dem erworbenen Ticket können Sie im Rahmen der Veranstaltung alle weiteren Nacht der Lichtkunst-Spielorte besuchen. Ein gesondertes Programm erscheint Ende August!

i-Punkt Unna,

Tel.: 02303 10 37 77,
Lindenplatz 1, 59423 Unna
Email: zib-i-punkt@stadt-unna.de

10.12.2016

Lichtreise für Familien in die Hellweg-Region



Unna – Bönen – Bergkamen

Im Rahmen des Projekts HELLWEG – ein LICHTWEG legt diese Lichtreise für Familien ihren Schwerpunkt auf Familien mit Kindern im Alter von 6-12 Jahren. Komplexe Themen und Installationen werden kindgerecht erklärt und für die ganze Familie aktiv erlebbar gemacht. Sie werden bequem mit dem Bus zu den verschiedenen Punkten gebracht. Unna, Bönen und Bergkamen sind drei von zehn HELLWEG – ein LICHTWEG-Städten, die inzwischen rund 40 Kunstinstallationen im öffentlichen Raum in der Hellweg-Region zeigen.

Ausgangspunkt der Bustour ist das Zentrum für Internationale Lichtkunst Unna. Hier legen wir die Grundsteine für unser nächtliches Abenteuer, gestalten mit jedem Kind einen leuchtenden Button und entdecken die ersten Lichtinstallationen in den alten Kellern der Lindenbrauerei.

Weiter geht es nach Bönen zum „Yellow Marker“. Hier wecken wir einen alten schlafenden Riesen, der nachts bis in den Himmel leuchtet. Wenn wir Glück haben, dürfen wir sogar auf seine Schultern klettern und weit in die schlafende Welt schauen.

Danach bringt uns der Bus nach Bergkamen. Auf unserer Fahrt durch Bergkamen begegnen uns magische Leuchtzeichen, bei deren Umrundung uns schon mal schwindelig werden kann. An unserem Ziel angekommen, werfen wir einen Blick auf und unter die Gullydeckel, die hier bei Nacht nicht mehr so sind, wie sie uns am Tag erscheinen. Was mag hier wohl auf uns warten? Gemeinsam lösen wir das Rätsel, was hier unter Bergkamen leuchtet und tönt. Danach fahren wir zurück nach Unna.

Treffpunkt: 16:00 Uhr im Ankerpunkt Lindenbrauerei, Info-Counter im Zentrum für Information und Bildung (zib), Lindenplatz 1, 59423 Unna. Rückkunft: 19:30 Uhr.

Tickets: nur VVK, bis zum 06.12.2016, 12,50 € pro Erwachsenen, 6,50 € pro Kind (bis 12 Jahren) (inkl. Getränk und Kreativ-Material)

i-Punkt Unna,

Tel.: 02303 10 37 77,
Lindenplatz 1, 59423 Unna
Email: zib-i-punkt@stadt-unna.de

www.hellweg-ein-lichtweg.de

Alle Termine im Überblick:

- 20.08.2016: Summerspecial für Nachtschwärmer – Lichtreise in die Hellweg-Region
- 01.10.2016: Sonderausstellung „François Morellet“ und Lichtreise in die Hellweg-Region
- 26.11.2016: Lichtreise für Familien zur Nacht der Lichtkunst in die Hellweg-Region
- 26.11.2016: Lichtreise zur Nacht der Lichtkunst in die Hellweg-Region
- 10.12.2016: Lichtreise für Familien in die Hellweg-Region

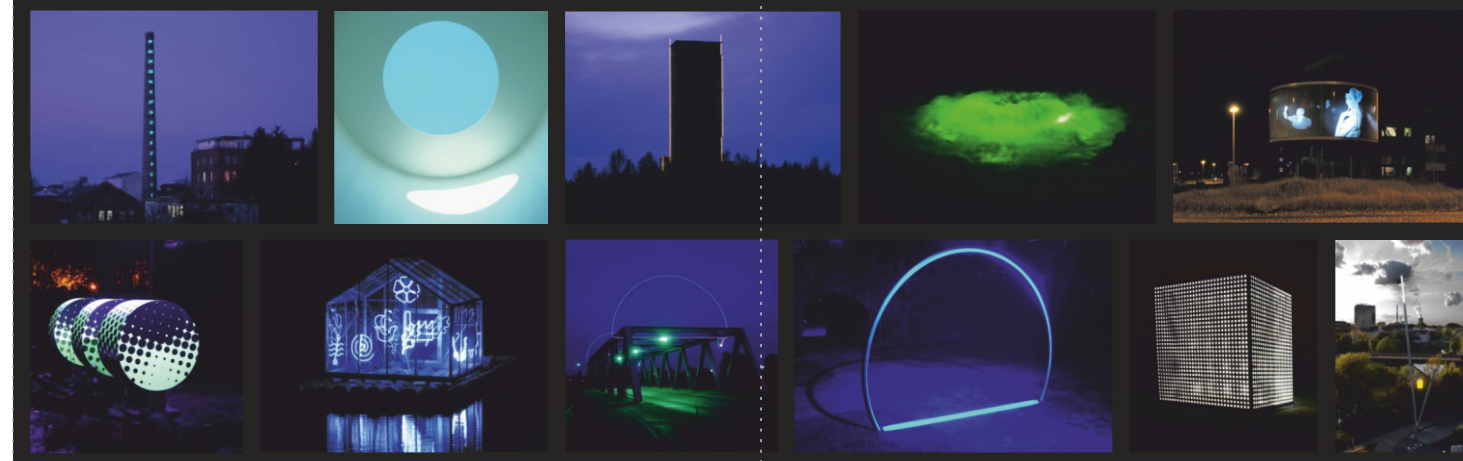

Tickets: i-Punkt Unna, Tel.: 02303 10 37 77,
Lindenplatz 1, 59423 Unna, Email: zib-i-punkt@stadt-unna.de
Öffnungszeiten: Di-Fr. 10:30 - 18:30 Uhr; Sa 10:30 - 14:30 Uhr

Veranstalter: Projektbüro HELLWEG – ein LICHTWEG,
Lindenplatz 1, 59423 Unna
Sigrun Krauß, Tel.: +49 170 9 30 46 15; Email: sigrun.krauss@gmx.de
www.hellweg-ein-lichtweg.de
App: HELLWEG – ein LICHTWEG - Lichtkunst in NRW
Ein Projekt der Kulturregion Hellweg

Ministerium für Familie, Kinder,
Jugend, Kultur und Sport
des Landes Nordrhein-Westfalen



Hellweg –
ein Lichtweg

Lichtreisen in die Hellweg-Region August bis Dezember 2016

Hellweg –
ein Lichtweg

Lichtreisen in die Hellweg-Region August bis Dezember 2016

Lichtlandmarken, illuminierte Industriedenkmäler, Werke der Lichtkunst haben mit ihrer ‚Leuchtkraft‘ der Nacht ein verändertes Gepräge gegeben – nicht nur im Ruhrgebiet, sondern auch in jener Region, die sich östlich des Ruhrgebiets von Lünen und Schwerte im Westen bis Lippstadt im Osten erstreckt, der Hellweg-Region.

Heute umfasst das Projekt HELLWEG – ein LICHTWEG aktuell 40 Lichtkunstinstallationen. Der so entstandene Weg ist kein herkömmlicher Skulpturengarten, in dem man von Kunstwerk

zu Kunstwerk wandelt. Seine Werke sind nicht austauschbar, es sind Kunstwerke von Künstlerinnen und Künstlern, die sich auf den jeweiligen Ort eingelassen haben – auf die vorgefundene Architektur und Landschaftsstruktur, das soziale Umfeld, die historischen und gegenwärtigen Sinnzusammenhänge, auf das, was diese Orte geprägt hat, unverwechselbar und einzigartig macht.

Es sind Kunstwerke, die nur über ihre Umgebung erfahrbar sind, weil sie eine Koexistenz mit ihr bilden – mit einer Umgebung, die nicht zuletzt von den Menschen gebildet wird, die hier leben.

Die entstandenen Arbeiten geben der nächtlichen Region ein neues Aussehen und offenbaren überraschende Momente. Diese gilt es zu entdecken. Unter fachkundiger Leitung werden von August bis Dezember fünf Lichtreisen in die Hellweg-Region durchgeführt.

Am 26.11.2016 wartet HELLWEG – ein LICHTWEG mit einem besonderen Event auf Sie: Der **Nacht der Lichtkunst**, die Aktionen rund um die Lichtkunst in Ahlen, Bergkamen, Bönen, Hamm, Lünen, Schwerte, Soest, Lippstadt und Unna bereithält. Zum Programm gehören auch die beiden hier aufgeführten Lichtreisen, eine für Familien und eine für Erwachsene. Das Gesamtprogramm der **Nacht der Lichtkunst** wird in einem gesonderten Programm veröffentlicht und ist ab Ende August im i-Punkt unter zib-i-punkt@stadt-unna.de, auf der Website www.hellweg-ein-lichtweg.de und in allen beteiligten Städten erhältlich.

20.08.2016 Summerspecial für Nachtschwärmer – Lichtreise in die Hellweg-Region

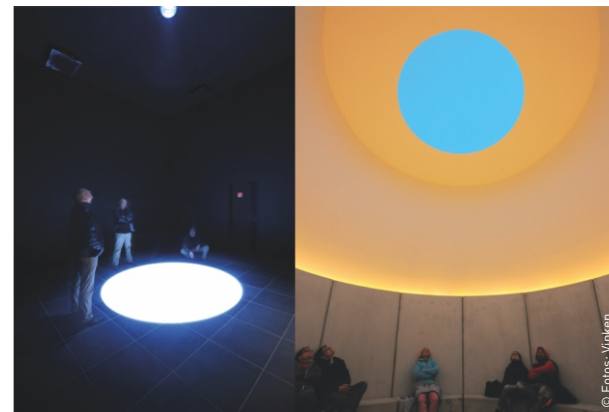

Unna – Schwerte – Bönen – Bergkamen

Im Rahmen des Projektes HELLWEG – ein LICHTWEG bieten wir erstmalig eine Lichtreise für Nachtschwärmer an. Wir beginnen unsere Lichterfahrten mit einem SUNDOWNER im Skyspace der Installation „Third Breath, 2005/2009“ von James Turrell. In diesem weltweit einzigartigen Kunstwerk mit dem zum Himmel geöffneten Skyroom tauchen wir zur sogenannten „Blauen Stunde“ in ein Farbspiel ein. Bei diesem begegnet das natürliche Licht der Dämmerung dem artifiziellen Licht des Innenraums, so dass die sinnliche Dimension des Lichts erfahrbar wird.

Anschließend begeben wir uns unter fachkundiger Leitung auf eine Bustour durch die Hellweg-Region. In Schwerte, Bönen, Bergkamen und Bergkamen-Rünthe erwarten uns Installationen von renommierten Lichtkünstlern wie Kazuo Katase, Rosemarie Trockel, Mischa Kuball, Andreas M. Kaufmann und Maik und Dirk Löbber. Lichtlinien, bewegte Bilder, Lichtstelen, Lichtkästen und pulsierende Lichter werden unsere Aufmerksamkeit in der Stadt, an Industriedenkmalern und im Landschaftsraum erwecken. Zurück in Unna können wir uns bei einem Mitternachtsimbiss in der Abteilung 10 der Lindenbrauerei über unsere Lichterlebnisse austauschen.

Im Fahrpreis von 35,00 € ist ein Mitternachtsimbiss zum Abschluss der Lichtreise in der Abteilung 10 der Lindenbrauerei enthalten.

Treffpunkt: 20:30 Uhr im Ankerpunkt Lindenbrauerei, Info-Counter im Zentrum für Information und Bildung (zib), Lindenplatz 1, 59423 Unna. Rückkunft: 24:00 Uhr.

Tickets: nur VVK, bis zum 16.08.2016, 35,00 € (Inklusive Mitternachtsimbiss in der Abteilung 10 der Lindenbrauerei)

i-Punkt Unna,
Tel.: 02303 10 37 77,
Lindenplatz 1, 59423 Unna
Email: zib-i-punkt@stadt-unna.de

01.10.2016 Sonderausstellung „François Morellet“ und Lichtreise in die Hellweg-Region



Unna – Schwerte – Bönen – Bergkamen

Unsere Reise zum Licht führt uns zunächst durch drei Installationen des Zentrums für Internationale Lichtkunst, in die ältesten Gewölbekeller der früheren Lindenbrauerei.

Dort treffen wir auf die aktuelle Sonderausstellung des kürzlich verstorbenen Künstlers François Morellet, dem diese Ausstellung gewidmet ist. Ihn interessierte die Leuchtkraft, die automatische Schaltung und der Zufall. Er operierte mit geometrischen Formen, fand Gefallen an Ordnung und Unordnung. Humor gibt seinen Arbeiten die nötige Würze.

Nach einem Blick auf die Fibonacci Reihe von Mario Merz am Schornstein der Lindenbrauerei steuert unser Lichtbus verschiedene Stationen im Stadtgebiet oder Landschaftsraum von Schwerte, Bönen, Bergkamen und Bergkamen-Rünthe an. Zu sehen sind Lichtkunstinstallationen von berühmten Künstlern wie Kazuo Katase, Rosemarie Trockel, Mischa Kuball, Andreas M. Kaufmann und Maik und Dirk Löbber. Lichtlinien, bewegte Bilder, Lichtprojektionen, pulsierende Lichter, Lichtstelen und leuchtende Kammern werden im Mittelpunkt unserer Beobachtungen stehen. Zurück in Unna nehmen wir noch einen leckeren Imbiss in der Abteilung 10 der Lindenbrauerei ein.

Im Fahrpreis von 35,00 € ist ein Mitternachtsimbiss zum Abschluss der Lichtreise in der Abteilung 10 der Lindenbrauerei enthalten.

Treffpunkt: 18:30 Uhr im Ankerpunkt Lindenbrauerei, Info-Counter im Zentrum für Information und Bildung (zib), Lindenplatz 1, 59423 Unna. Rückkunft: 23:30 Uhr.

Tickets: nur VVK, bis zum 27.09.2016, 35,00 € (Inklusive Mitternachtsimbiss in der Abteilung 10 der Lindenbrauerei)

i-Punkt Unna,
Tel.: 02303 10 37 77,
Lindenplatz 1, 59423 Unna
Email: zib-i-punkt@stadt-unna.de

26.11.2016 Lichtreise für Familien zur Nacht der Lichtkunst in die Hellweg-Region



Unna – Bönen – Bergkamen

Im Rahmen der Nacht der Lichtkunst legt diese Lichtreise für Familien ihren Schwerpunkt auf Familien mit Kindern im Alter von 6-12 Jahren. Komplexe Themen und Installationen werden kindgerecht erklärt und für die ganze Familie aktiv erlebbar gemacht.

Ausgangspunkt der Bustour ist das Zentrum für Internationale Lichtkunst Unna. Hier legen wir die Grundsteine für unser nächtliches Abenteuer, zeigen Unnas Himmel in leuchtenden Farben und eine über 800 Jahre alte Zahlenformel.

Weiter geht's nach Bönen zum „Yellow Marker“. Hier wecken wir einen alten schlafenden Riesen, der nachts bis in den Himmel leuchtet. Zur Nacht der Lichtkunst dürfen wir nicht nur auf seinen Rücken steigen und die einmalige Aussicht genießen, sondern können hier auch gemeinsam mit der Künstlerin Kerstin Donkervoort kreativ werden.

Danach bringt uns der Bus nach Bergkamen. Auf unserer Fahrt durch Bergkamen begegnen uns magische Leuchtschichten, bei deren Umrundung uns schon mal schwindelig